KEILA VALLA ÜLDPLANEERING

M 1: 20 000

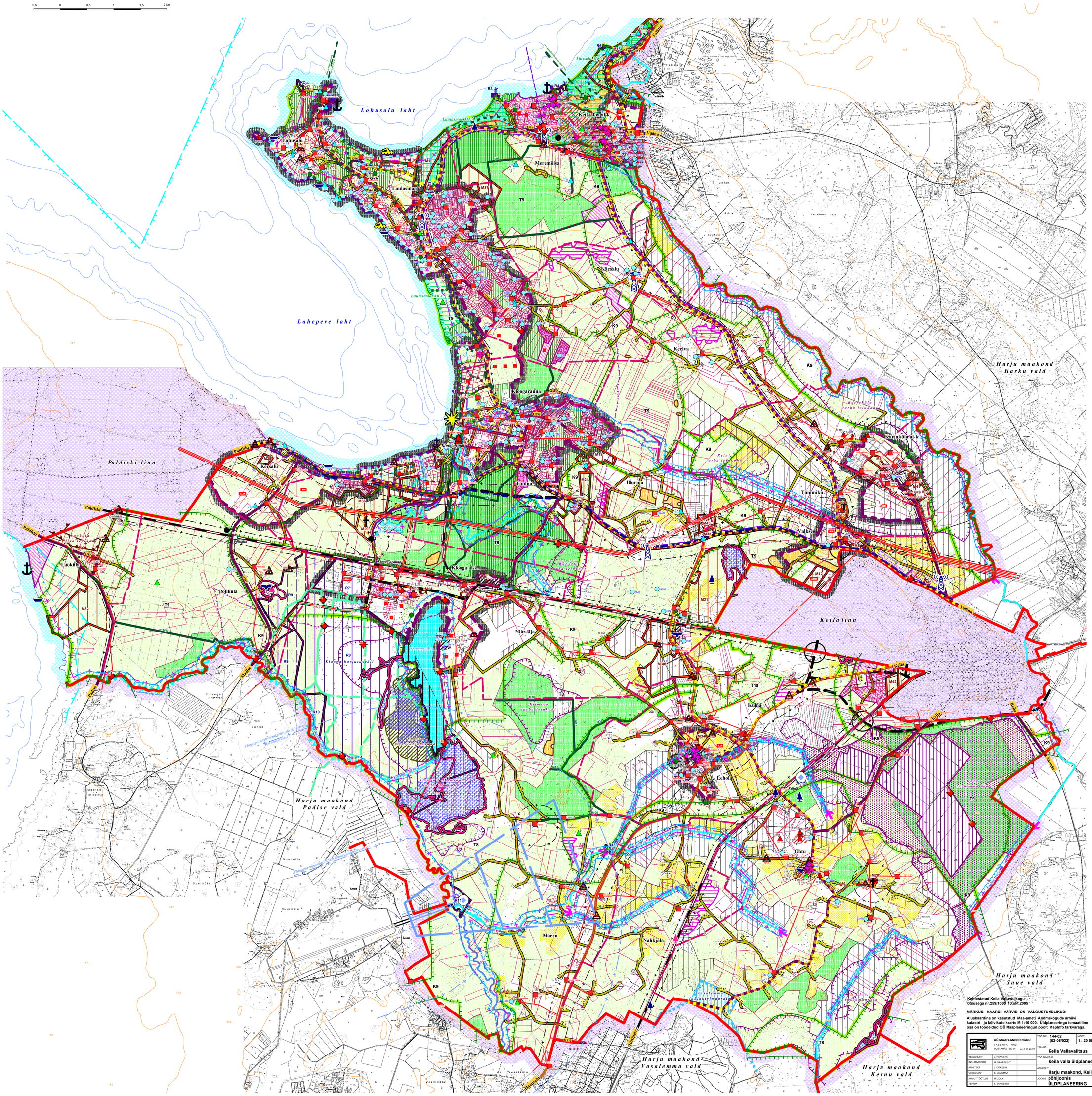

Kehtestatud Keila Vallavolikogu otsusega nr.259/1005 13.okt.2005

MÄRKUS: KAARDI VÄRVID ON VALGUSTUNDLIKUD!

Aluskaardina on kasutatud Maa-ameti Andmekogude arhiivi katastri- ja kõlvikute kaarte M 1:10 000. Üldplaneeringu temaatiline osa on töödeldud OÜ Maaplaneeringud poolt MapInfo tarkvaraga.

OÜ MAAPLANEERINGUD TALLINN, 10621 MUSTAMÄE TEE 51 tel. 6 56 40 72		TÖÖ NR. 144-02 (02-06/032)	MÕÕT 1 : 20 000	STAADIUM ÜP	KUUPÄEV 2003-2005	
		TELLIJA Keila Vallavalitsus				
TEGEVJUHT	L. PAKOSTA	TÖÖ NIMETUS Keila valla üldplaneering				
INS.-MAAKORR.	M. SAARELEHT					
ARHITEKT	J. DOKELIN					
GEOGRAAF	E. LAUSMAA	ASUKOHT Harju maakond, Keila vald				
ARVUTITÖÖTLUS	M. ZOLK	JOONIS põhijoonis ÜLDPLANEERING		JOONISE NR. 1A	JOONISEID 6	
TEHNIK	E. JAKOBSON					