

KRUNDIDELE JA RAJATAVATELEEHITISTELE MÄÄRATAVADEHITUSÕIGUSED, KITSENDUSED JA ARHITEKTUURSED NÕUDED

Pos. Nr.	Krundi aadress või aadressi ettepanek	Krundi planeeritud suurus	Hoonetealune pind		Korruselisus		Hoone kõrgus olemasolevast maapinnast		Hoonete arv krundil		Maa sihtotstarve ja osakaalu protsent (detailplaneeringu liikide alusel)	Maa sihtotstarve ja osakaalu protsent (katastriüksuse liikide kaupa)	Tulepüvisus	Parkimiskohtade arv		Kitsendused Piirangud Märkused
			Maapealne	Maa-alune	Maapealne	Maa-alune	Põhihoone	Abihoone	Põhihoone	Abihoone				Normatiivne	Kavandatud	
1	Mäe 10	3035m ²	300m ²	300m ²	2	1	9	6	1	2	EP 100	E 100	TP3	3	3	
2	Mäe 12	2608m ²	300m ²	300m ²	2	1	9	6	1	2	EP 100	E 100	TP3	3	3	

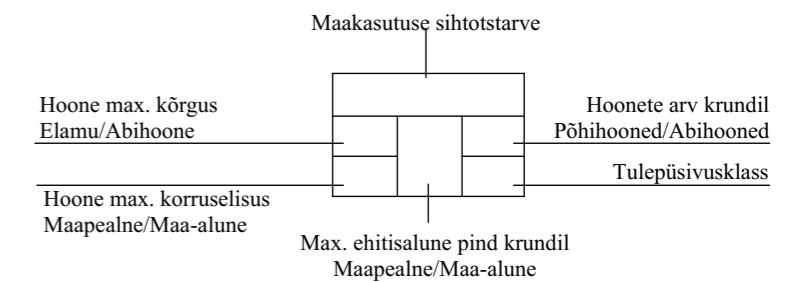

TINGMÄRGID

- Planeeritava ala piir
- Ol.ol. krundipiir
- Planeeritud krundipiir
- Planeeritav hoonestusala
- Ol.ol. puitlippaed
- Likvideeritav puitlippaed
- Planeeritud puitlippaed
- Servituut+kaitsevöönd
- Ol.ol. elamu
- Ol.ol. abihoone
- Ol.ol. kasvuhoone
- Persp. elamu
- Persp. abihoone
- Ol.ol. katend
- Planeeritav katend
- Ol.ol. sissepääs krundile

TEHNOVÕRGUD

- Ol.ol. sadeveekanalisatsiooni torustik
- Ol.ol. madalpingekaabel
- Ol.ol. kanalisatsioon
- Ol.ol. veetorustik
- Planeeritav madalpingekaabel
- Planeeritav kanalisatsioonitorustik
- Planeeritav veetorustik

MÄRKUSED:

- Koordinaadid L-Est97 süsteemis, kõrgused EH2000 süsteemis.
- Lähtepunktid rajatud Trimble GNSS R8-ga mõõdistatud Trimble S6-ga.
- Katastriüksuste piirid saadud Maa-ametist.

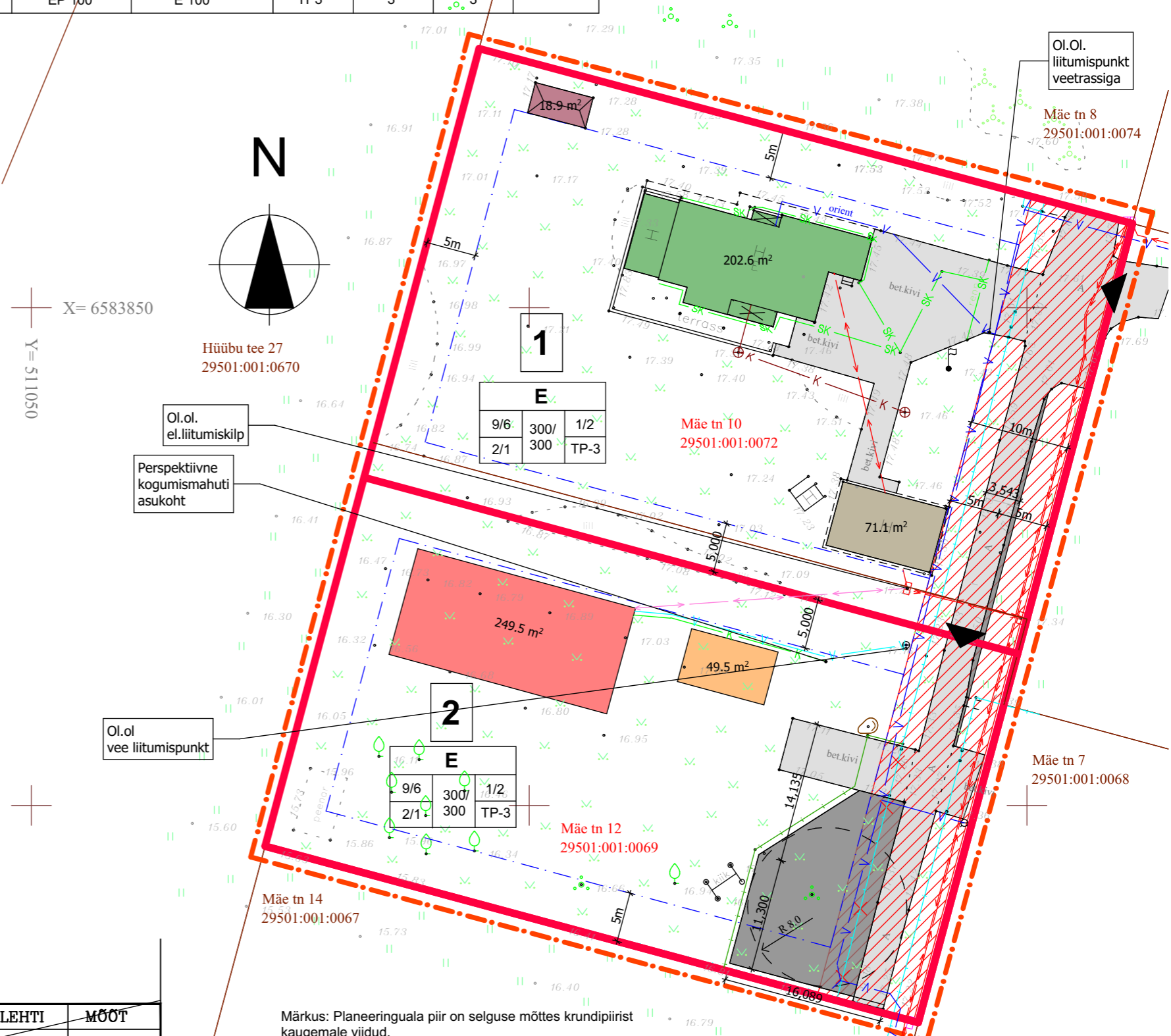

		TÖÖ NR.	LEHT	LEHTI	MÕÖT
		359-2019	25.08.2019	1	1
ADDRESS: TALLINN, Kaluri 15-B TEL.: 5016921 MAIL: tiit.teppo@gmail.com LITSENTS 345 MA MTR EG10421381-0001		Harju maakond, Lääne-Harju vald, Lohusalu küla Mäe tn 10 ja Mäe tn 12 Katastriüksuse tunnused: 29501:001:0072, 29501:001:0069			
AMET	NIMI	DIGIALLKIRI			
KONTROLLIS	I.konts				
TEGJA	I.konts				
JOONIS: TOPO-GEODEETILINE UURING					

Märkus: Planeeringuala piir on selguse mõttes krundipiirist kaugemale viidud.

		Projektibüroo OÜ Reg.Nr.:14426010 EEP002430 +372 513 4362 Info@projektiburoo.ee	Projekt: Mäe tn 10 ja Mäe tn 12 kinnistute detailplaneering	M 1:500
Vastutav spetsialist:	Arhitekt, tase 7, Ago Pähn			DP
Koostaja:	Kadri Johanson			21.04.20
Huvitatud isik:	Artur Saribekjan			4
			Address: Mäe tn 10 ja 12, Lohusalu küla, Lääne-Harju vald, Harjumaa	Töö nr DP-1/2020